Skate Canada International • Internationaux Patinage Canada

Oct. 30 - Nov. 1, 2026 • Kelowna, BC / C.-B.

Prospera Place

Produced by Skate Canada / Produit par Patinage Canada

CORPORATE TRAVELLER™

Business travel managed by real people and smart technology.

- Dedicated Travel Managers
- Easy bookings with Melon
- 24/7 support
- Exclusive negotiated rates
- Policy control and auto approvals
- Spend management and reporting

TABLE OF CONTENTS / TABLE DES MATIÈRES

Welcome Messages / Messages de bienvenue | **02**
Welcome to Kelowna / Bienvenue à Kelowna | **09**
Schedule of Events / Horaire des épreuves | **15**
Local Organizing Committee / Comité organisateur local | **16**

List of Competitors / Liste des concurrents*

Men / Hommes
David Bondar (CAN) | **17**
Wesley Chiu (CAN) | **18**
Stephen Gogolev (CAN) | **19**
International Skaters / Patineurs internationaux | **20-24**

Women / Femmes
Sara-Maude Dupuis (CAN) | **33**
Fée Ann Landry (CAN) | **34**
Madeline Schizas (CAN) | **35**
International Skaters / Patineuses internationaux | **36-39**

Everything You Need to Know for the 2026-2027 ISU Grand Prix Series / Tout ce que vous devez savoir à propos de la série du Grand Prix ISU 2026-2027 | **28**

Pairs / Patinage en couple
Ava Kemp / Yohnatan Elizarov (CAN) | **43**
Lia Pereira / Trennt Michaud (CAN) | **44**
Miyu Yunoki / Tristan Taylor (CAN) | **45**
International Skaters / Patineurs internationaux | **46-48**

Ice Dance / Danse sur glace
Marie-Jade Lauriault / Romain Le Gac (CAN) | **53**
Alyssa Robinson / Jacob Portz (CAN) | **54**
Layla Veillon / Alexander Brandys (CAN) | **55**
International Skaters / Patineurs internationaux | **56-59**

2025 Medallists / Médaillés de 2025 | **60**
Sponsors / Commanditaires | **64**

Skate Canada would like to thank Westbank First Nation for the privilege of hosting 2026 Skate Canada International on the traditional, ancestral, and unceded territory of the sqilxʷ, suknaqínx, Okanagan peoples, who have inhabited these lands since time immemorial and to whom we give thanks as our hosts.

Patinage Canada tient à remercier la Première nation de Westbank du privilège d'accueillir les Internationaux Patinage Canada 2026 sur le territoire traditionnel, ancestral et non cédé des peuples sqilxʷ, suknaqínx et Okanagan, qui habitent ces terres depuis des temps immémoriaux et que nous remercions en tant qu'hôtes.

*List of competitors as of October 22, 2026. Subject to change. / Liste des concurrents en date du 22 octobre 2026. Sous réserve de changement.

SKATE CANADA PRESIDENT WELCOME MESSAGE

Welcome to Kelowna and to 2026 Skate Canada International!

I am thrilled to welcome athletes, coaches, officials, volunteers and fans from around the world to beautiful British Columbia for an unforgettable weekend of world-class figure skating.

For 52 years, Skate Canada International has brought some of the world's best athletes to communities across Canada, and we are delighted to be back in Kelowna for the third time. There are few better places to combine incredible sport, passionate fans and spectacular scenery than the Okanagan Valley – and we are ready to see the excitement unfold on the ice!

British Columbia has long played an important role in Canadian figure skating. From the clubs, coaches and volunteers who introduce Canadians to the joy of skating, to the athletes who go on to represent our country on the world stage. We are proud to bring this prestigious event back to B.C. and showcase the very best our sport has to offer.

Events like this do not happen without an incredible team behind the scenes. I would like to extend my sincere thanks to our valued partners - Sport Canada, the Province of British Columbia, Destination Events Program, the City of Kelowna and Tourism Kelowna – for their generous support and for helping us welcome athletes and fans from across Canada and around the world.

A special thank you also goes out to our dedicated volunteers. Your time and energy are at the heart of this event, and we are grateful for everything you do. To our coaches and officials, thank you for your continued commitment and for the important role you play in supporting our athletes and our sport.

And of course, to our fans: thank you for being here! Your cheers and passion are what make live figure skating so special. We hope you enjoy every moment of the action this weekend.

To the athletes, this is your moment. Skate Canada International is an important stop on the ISU Grand Prix circuit, with a place at the Grand Prix Final on the line. We wish each of you the very best and can't wait to see you take to the ice.

Thank you for joining us in Kelowna. Enjoy the competition, enjoy the city, and enjoy an incredible weekend of skating!

Karen Butcher

Karen Butcher
President, Skate Canada

MESSAGE DE BIENVENUE DE LA PRÉSIDENTE DE PATINAGE CANADA

Bienvenue à Kelowna et aux Internationaux Patinage Canada 2026!

J'ai le grand plaisir d'accueillir des athlètes, des entraîneurs, des officiels, des bénévoles et des partisans du monde entier, dans la magnifique Colombie-Britannique, pour une fin de semaine inoubliable de patinage artistique de classe mondiale.

Depuis 52 ans, les Internationaux Patinage Canada réunissent certains des meilleurs athlètes au monde, dans des communautés à travers le Canada, et nous sommes ravis d'être de retour à Kelowna pour la troisième fois. Il y a peu d'endroits meilleurs où allier un sport incroyable, des partisans passionnés et des paysages spectaculaires que la vallée de l'Okanagan – et nous sommes prêts à voir l'enthousiasme se manifester sur la glace!

La Colombie-Britannique a longtemps joué un rôle important dans le patinage artistique canadien, allant des clubs, entraîneurs et bénévoles qui initient les Canadiens à la joie du patinage, aux athlètes qui vont représenter notre pays sur la scène mondiale. Nous sommes fiers de ramener cet événement prestigieux en Colombie-Britannique et de mettre en valeur le meilleur de notre sport.

Des événements comme celui-ci ne se produisent pas sans une équipe incroyable en coulisses. Je tiens à exprimer mes sincères remerciements à nos précieux partenaires – Sport Canada, la province de la Colombie-Britannique, le programme Destination Events, la Ville de Kelowna et Tourism Kelowna – pour leur généreux soutien et de nous avoir aidés à accueillir des athlètes et des partisans de partout au Canada et du monde entier.

Un merci tout particulier à nos bénévoles dévoués. Votre temps et votre énergie sont au cœur de cet événement et nous vous sommes reconnaissants pour tout ce que vous faites. À nos entraîneurs et officiels, merci pour votre engagement continu et le rôle important que vous jouez dans le soutien de nos athlètes et de notre sport.

Et, bien sûr, à nos partisans : merci d'être des nôtres! Vos applaudissements et votre passion sont ce qui rend le patinage artistique sur place si spécial. Nous espérons que vous profiterez de chaque moment de l'action cette fin de semaine.

Aux athlètes, c'est votre moment. Les Internationaux Patinage Canada constituent une étape importante du circuit du Grand Prix ISU, avec une place en jeu pour la Finale du Grand Prix. Nous souhaitons à chacun de vous la meilleure des chances et attendons avec impatience de vous voir sur la glace.

Merci de vous joindre à nous à Kelowna. Profitez de la compétition, de la ville et d'une fin de semaine incroyable de patinage!

Karen Butcher

Karen Butcher
Présidente, Patinage Canada

2026 - 2027 SKATE CANADA BOARD OF DIRECTORS / CONSEIL D'ADMINISTRATION DE PATINAGE CANADA

President /
Présidente
Karen Butcher
Greely, ON
(2021 - 2027)

Director at Large /
Administratrice non désignée
Amanda Desmarais
Westmount, QC
(2026 - 2028)

Director Quebec /
Administratrice pour le Québec
Sophie Doré
La Prairie, QC
(2026 - 2028)

Director at Large /
Administrateur non désigné
Glenn Fortin
Aurora, ON
(2026 - 2028)

Director West /
Administratrice de l'Ouest
Brenda Hart
Beaumont, AB
(2026 - 2028)

Director Atlantic /
Administrateur pour l'Atlantique
Gregor MacLean
New Glasgow, NS / N.-É.
(2025 - 2027)

Director at Large /
Administrateur non désigné
Matt MacMurdo
Gatineau, QC
(2025 - 2027)

Director Ontario /
Administratrice pour l'Ontario
Joni McPhail
Oakville, ON
(2025 - 2027)

Director Appointed /
Administrateur nommé
Paul Poirier
Toronto, ON
(2026 - 2027)

Director at Large /
Administrateur non désigné
Marc Puddy
Mississauga, ON
(2025 - 2027)

Director at Large /
Administrateur non désigné
Ravi Walia
Edmonton, AB
(2025 - 2027)

Director Coach /
Administrateur pour les entraîneurs
Shawn Winter
Saint-Lazare, QC
(2026 - 2028)

Director at Large /
Administratrice non désignée
Catherine Wood
Toronto, ON
(2024 - 2026)

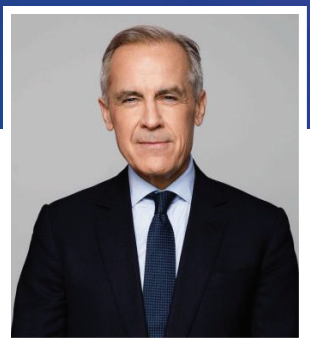

PRIME MINISTER WELCOME MESSAGE

I would like to convey my warmest greetings to everyone taking part in 2026 Skate Canada International, being held in Kelowna, British Columbia.

This event is the second competition in the annual International Skating Union Grand Prix of Figure Skating series. I am certain that everyone in attendance will be inspired by the grace, skill and artistry on display.

I would like to congratulate the athletes who have qualified for this event and wish them the best of luck. I would also like to thank Skate Canada and the volunteers for their hard work in ensuring the success of this event, as well as the citizens of Kelowna for their warm hospitality.

I wish you all an exciting and memorable competition.

The Right Honourable Mark Carney, P.C., O.C., M.P.
Prime Minister of Canada

MESSAGE DE BIENVENUE DU PREMIER MINISTRE

Je tiens à saluer chaleureusement toutes les personnes qui participent aux Internationaux Patinage Canada 2026, à Kelowna.

Cet événement est le deuxième de la série annuelle du Grand Prix de patinage artistique de l'Union internationale de patinage. Je suis convaincu que la grâce, l'habileté et le talent artistique présentés à cette occasion inspireront toutes les personnes présentes.

Je tiens à féliciter les athlètes qui se sont qualifiés pour cet événement et à leur souhaiter la meilleure des chances. J'aimerais également remercier Patinage Canada et les bénévoles pour leur travail acharné afin d'assurer le succès de cet événement, ainsi que les citoyens de Kelowna pour leur chaleureuse hospitalité.

Je vous souhaite une compétition des plus palpitantes et mémorables.

Le très honorable Mark Carney, C.P., O.C., député
Premier ministre du Canada

SECRETARY OF STATE FOR SPORT OF CANADA WELCOME MESSAGE

Welcome to the 2026 Skate Canada International!

Canada is a great sport-hosting nation, and we are thrilled to welcome the world once again as Kelowna hosts the 52nd edition of this outstanding competition. This event brings together athletes, visitors and fans from across the globe, while highlighting the very best of our country.

Skate Canada International will feature more than 50 of the world's best skaters. Competing in men's, women's, pair and ice dance, these athletes will demonstrate the very best of skill and athleticism on the ice.

Thank you to the organizers, volunteers, coaches, and officials whose hard work and dedication made this event possible. I wish every success to all those taking part in and helping make 2026 as Canada's Year of Sport.

Yours in Sport,

The Honourable Adam van Koeverden

MESSAGE DE BIENVENUE DU SECRÉTAIRE D'ÉTAT DES SPORTS AU CANADA

Bienvenue aux Internationaux Patinage Canada 2026!

Le Canada est une grande nation hôte d'événements sportifs, et nous sommes ravis d'accueillir une fois de plus le monde entier à l'occasion de la 52e édition de cette remarquable compétition, qui se tient à Kelowna. Cet événement réunit des athlètes, des visiteurs et des amateurs de partout dans le monde, tout en mettant en lumière ce que notre pays a de meilleur à offrir.

Les Internationaux Patinage Canada réuniront plus de 50 des meilleurs patineurs du monde. Dans les épreuves masculines, féminines, de couple et de danse sur glace, ces athlètes feront preuve d'un talent et de qualités athlétiques remarquables.

Je remercie les organisateurs, les bénévoles, les entraîneurs et les officiels dont le travail acharné et le dévouement rendent cet événement possible. Je souhaite beaucoup de succès à toutes les personnes qui y participent et qui contribuent à faire de 2026 l'Année du sport au Canada.

Sportivement vôtre,

L'honorable Adam van Koeverden

CITY OF KELOWNA WELCOME MESSAGE

Welcome to Kelowna and the 2026 Skate Canada International.

The City of Kelowna is pleased to welcome athletes, coaches, officials, volunteers and visitors from across Canada and around the world to our community.

Skate Canada International brings some of the world's top figure skaters to Kelowna, and we are proud to welcome these remarkable athletes to our community. Their dedication, skill, and commitment to excellence are inspiring. As one of the final major events of Kelowna's 2026 Year of Sport, this competition is a fitting way to celebrate the role sport plays in bringing people together.

Events like this are made possible through the efforts of many people working behind the scenes. We extend our sincere thanks to the local organizing committee, community volunteer groups and the many volunteers whose time, energy and commitment help create a welcoming experience for participants and visitors. Their contributions play an important role in the success of events throughout our community.

We hope your time in Kelowna extends beyond the competition and gives you an opportunity to experience our community, the beauty of the Okanagan, and the hospitality that makes this region such a special place to visit.

Best wishes to all competitors, and welcome to Kelowna.

MESSAGE DE BIENVENUE DE LA VILLE DE KELOWNA

Bienvenue à Kelowna et aux Internationaux Patinage Canada 2026.

La Ville de Kelowna se fait un plaisir d'accueillir dans notre communauté des athlètes, entraîneurs, officiels, bénévoles et visiteurs de partout au Canada et du monde entier.

Les Internationaux Patinage Canada réunissent certains des meilleurs patineurs artistiques au monde à Kelowna et nous sommes fiers de souhaiter la bienvenue à ces athlètes remarquables. Leur dévouement, leurs habiletés et leur engagement envers l'excellence constituent une source d'inspiration. En tant que l'un des derniers grands événements de l'Année du sport 2026 de Kelowna, cette compétition célèbre de façon appropriée le rôle du sport dans le rassemblement des gens.

Des événements comme celui-ci sont rendus possibles grâce aux efforts de nombreuses personnes qui travaillent dans les coulisses. Nous remercions sincèrement le comité d'organisation local, les groupes de bénévoles communautaires et les nombreux bénévoles dont le temps, l'énergie et l'engagement aident à créer une expérience accueillante pour les participants et les visiteurs. Leurs contributions sont importantes au succès des événements dans l'ensemble de notre communauté.

Nous espérons qu'en plus d'assister à la compétition, vous aurez l'occasion pendant votre séjour de découvrir notre communauté, la beauté de l'Okanagan et l'hospitalité qui fait de cette région un endroit très spécial à visiter.

Meilleurs vœux à tous les concurrents et bienvenue à Kelowna.

City of
Kelowna
Inspired by
Kelowna's Year of Sport?
Find programs and activities near you
kelowna.ca/recreation

Welcome to Kelowna

Welcome to Kelowna, in the heart of British Columbia's Okanagan Valley.

Whether this is your first visit or one of many, we're delighted to have you here for 2026 Skate Canada International and hope you feel the warmth and hospitality of our community throughout your trip.

Situated on the traditional, ancestral, and unceded territory of the syilx Okanagan people, Kelowna is a place shaped by the land and energized by the people who live and visit here, where natural beauty and creativity align to create an unmistakable sense of place.

While you're here, we invite you to experience the best of the Okanagan Valley and explore all that Kelowna has to offer. Wander through the heart of the city and beyond, discovering the waterfront boardwalk, admiring the views from nearby trails, savouring the abundance of local flavours, and connecting with people you meet along the way.

Our community thrives when bringing people together through sport, so we're grateful you've made the journey to be here. We hope 2026 Skate Canada International and your time in our region leave you with unforgettable memories and plenty of reasons to return to Kelowna.

Skating fans, stop by the Kelowna Visitor Centre (238 Queensway) to take advantage of 15% off locally crafted goods, plus apparel, gifts, and more inspired by Kelowna and the Okanagan. Use code SkateCan15 (valid October 28 - November 4, 2026; some restrictions apply).

Bienvenue à Kelowna

Bienvenue à Kelowna, au cœur de la vallée de l'Okanagan, en Colombie-Britannique.

Qu'il s'agisse de votre première visite ou de l'une de nombreuses, nous sommes ravis de vous accueillir à l'occasion des Internationaux Patinage Canada 2026 et espérons que vous ressentirez l'hospitalité chaleureuse de notre communauté tout au long de votre séjour.

Située sur le territoire traditionnel, ancestral et non cédé de la Nation Syilx Okanagan, la ville de Kelowna est un lieu façonné par la terre et dynamisé par ses habitants et visiteurs, où la beauté naturelle et la créativité s'harmonisent pour créer un sentiment d'appartenance incontournable.

Pendant votre séjour, nous vous invitons à vivre le meilleur de la vallée de l'Okanagan et à explorer tout ce qu'offre Kelowna. Promenez-vous au cœur de la ville et au-delà, découvrez la promenade du secteur riverain, admirez les vues des sentiers avoisinants, savourez l'abondance des saveurs locales et établissez des liens avec les gens que vous rencontrerez en cours de route.

Notre communauté s'épanouit lorsqu'elle rassemble les gens grâce au sport et nous vous sommes donc reconnaissants de votre présence. Nous espérons que les Internationaux Patinage Canada 2026 et votre séjour dans notre région vous permettront d'en garder des souvenirs inoubliables et vous donneront de nombreuses raisons de revenir à Kelowna.

Les amateurs de patinage sont invités à passer au centre d'accueil de Kelowna (238, avenue Queensway) pour profiter d'un rabais de 15 % sur les produits artisanaux locaux, ainsi que les vêtements, les cadeaux et plus encore inspirés de Kelowna et de l'Okanagan. Utilisez le code SkateCan15 (valide du 28 octobre au 4 novembre 2026; certaines restrictions s'appliquent).

FIND OUT
MORE

KELOWNA

Fall in Kelowna is a season of abundance. Crisp mornings and warm afternoons set the stage for harvest celebrations, cozy gatherings, and outdoor adventure surrounded by the valley's seasonal beauty.
#**exploreKelowna**

CANADA'S ATHLETES' FAVOURITE SNACK?

CHICKEN.
ALWAYS A WINNER!

CHICKEN FARMERS OF CANADA
LES PRODUCTEURS DE POULET DU CANADA

RAISED BY A CANADIAN FARMER

Your home for high performance sport, the athletes and their stories.

CBCSPORTS

Voices. Faces. Spaces.
Your sports. Your community. Your way.

WATCH. READ. LISTEN ON

CBC | Gem | CBCLISTEN | CBCSPORTS.CA | CBC SPORTS

SCHEDULE OF EVENTS*

Friday, October 30

18:00
Men - Short Program

19:35
Opening Ceremony

20:15
Pairs - Short Program

Saturday, October 31

12:30
Women - Short Program

14:20
Ice Dance - Rhythm Dance

16:40
Men - Free Program

18:45
Pairs - Free Program

Victory Ceremonies:
Pairs and Men

Sunday, November 1

13:00
Women - Free Program

15:15
Ice Dance - Free Dance

Victory Ceremonies:
Ice Dance and Women

* Times may be subject to change.
Times are displayed in Pacific Time.

HORAIRE DES ÉPREUVES*

Vendredi 30 octobre

18h
Hommes - programme court

19h35
Cérémonie d'ouverture

20h15
Patinage en couple - programme court

Samedi 31 octobre

12h30
Femmes - programme court

14h20
Danse sur glace - danse rythmique

16h40
Hommes - programme libre

18h45
Patinage en couple - programme libre

Cérémonies de la victoire :
patinage en couple et hommes

Dimanche 1er novembre

13h
Femmes - programme libre

15h15
Danse sur glace - danse libre

Cérémonies de la victoire :
danse sur glace et femmes

* Horaire sous réserve de changement.
Les heures sont affichées en heure
heure du Pacifique.

LOCAL ORGANIZING COMMITTEE / COMITÉ ORGANISATEUR LOCAL

Local Organizing Committee Chair / Présidente du comité organisateur local
Danielle Williams

Volunteer Recruitment Director / Directrice du recrutement des bénévoles
Samantha Dawson

Catering Supervisor / Superviseuse de la restauration
Shelley Verhelst

Ceremonies Supervisor / Superviseuse des cérémonies
Kristine Sales

Chief Medical Officer / Médecin en chef
Hannah Gibson

Chief Therapist / Thérapeute en chef
Joel Kryczka

Guest Program Supervisor / Superviseuse du programme des invités
Hilary Quick

Hotel Services Supervisor / Superviseuse des services d'hôtel
Gail Weber

Ice Operations Supervisor / Superviseuse des opérations sur la glace
Haley Adams

Flower Retriever Coordinator / Coordinatrice de la récupération des fleurs
Courtney Lott

Logistics Supervisor / Superviseuse, logistique
Alex Clarke

Media Operations Supervisor / Superviseur des opérations des médias
Sam Corea

Registration Supervisor / Superviseuse de l'inscription
Lorraine Mapoles

Security Supervisor / Superviseuse de la sécurité
Lisa Adlem

Transportation Supervisor / Superviseur du transport
Kyle MacKay

Airport Coordinator / Coordinatrice de l'aéroport
Jordyn Eberts

Community and Fan Engagement Coordinator / Coordinatrice de l'engagement communautaire et des partisans
Erin Dos Santos

OFFICIALS / OFFICIELS

ISU Representative / Représentant de l'ISU
Fabio Bianchetti

ISU Assistant Event Manager / Gestionnaire adjoint d'événements de l'ISU
Hirohiko Saso

ISU Regional Assistant Event Manager / Gestionnaire adjointe régionale d'événements de l'ISU
Sabrina Wong

Referees / Arbitres
Janis Engel
Massimo Orlandini
Tarja Ristanen

Technical Controllers / Contrôleurs techniques
Andrea Derby
Wendy Enzmann
Rock Lemay

Judges / Juges

Cynthia Benson	CAN
Reaghan Fortin	CAN
Deborah Islam	CAN
Patty Klein	CAN
Yuqing Lui	CHN
Miroslav Misurec	CZE
Kadi Zvirik	EST
Saara Ehalt	FIN
Philippe Meriguet	FRA
Natacha Pontonnier	FRA
Lucy Leonard	GBR
Ulla Faig	GER / ALL
Marco Cicala	ITA
Yukiko Okabe	JPN
Zhansaya Adykhanova	KAZ
Young Kyung Han	KOR / COR
Sandra Williamson-Leadley	NZL
Jennifer Luginbuhl	SUI
Igor Fedchenko	UKR
Olena Lisova	UKR
Jeffrey Charbonneau	USA / É.-U.
Shawn Rettstatt	USA / É.-U.

ST SPORTSERVICE
Karsten Bielin
Benny Eismann
Richard Heinrich
Torsten Liepelt

Technical Specialists / Spécialistes techniques
Maria Borounov
Dana Graham
David Hartley
Fabrizio Pedrazzini
Corey Sutherland
Monika Wagner-Kutinova

Data and Replay Operators / Préposés aux données et à la reprise
Samanta Kovalkova
Andrew Lam

Lead Music Technician / Principal technicien de la musique
Murray Anderson

Music Technicians / Techniciens de la musique
Vivian Lee
Dominic Verhelst

Lead Event Announcer / Principale annonceuse de l'événement
Nicole Cousineau

Event Announcers / Annonceurs de l'événement
Monique Bujold
Frank Fernandes
Kris Ruiter

Live Streaming and In-Venue Commentary / Diffusion et commentaires sur place
Ted Barton
Charlie Bilodeau
Laurence Darveau
Joni McPhail
Kirsten Moore-Towers
Steve Muff
Kaeltyn Osmond
Élisabeth Paradis
Alicia Pineault
Kevin Reynolds
Jesse Sturdy
Kaitlyn Weaver
Jackie Wong

Coordinating Producer / Réalisateur coordonnateur
Don Peppin

David Bondar

Men • Hommes
Canada

Born / Né
Dec. 31, 2006

Hometown / Ville natale
Toronto, Canada

Club
Granite Club

Training Locations / Sites d'entraînement
Toronto, Canada
Irvine, USA / É.-U.

Coaches / Entraîneurs
Lee Barkell, Jeffrey Buttle, Rafael Arutyunyan

Choreographers / Chorégraphes
Benoît Richaud, Jeffrey Buttle

Music / Musique

Short Program / Programme court
Black Car, by / par Leon Else arranged by / composé par Cédric Tour

Free Program / Programme libre
Soundtrack from *Game of Thrones* / piste sonore de *Le trône de fer* by / par Ramin Djawadi

ISU BIO

Photo: Danielle Earl

Wesley Chiu

Men • Hommes
Canada

Born / Né
Mar. 20, 2005

Hometown / Ville natale
Vancouver, Canada

Club
Connaught Skating Club

Training Location / Site d'entraînement
Richmond, Canada

Coaches / Entraîneurs
Brian Orser, Tracy Wilson

Choreographer / Chorégraphe
Joey Russell

Music / Musique

Short Program / Programme court
Adiós Nonino,
by / par Ástor Piazzolla

Free Program / Programme libre
Butterfly,
by / par Jon Batiste

ISU BIO

Photo: Danielle Earl

Stephen Gogolev

Men • Hommes
Canada

Born / Né
Dec. 22, 2004

Hometown / Ville natale
Toronto, Canada

Club
Granite Club

Training Location / Site d'entraînement
Toronto, Canada

Coaches / Entraîneurs
Lee Barkell, Benoît Richaud

Choreographer / Chorégraphe
Benoît Richaud

Music / Musique

Short Program / Programme court
Smalltown Boy,
by / par Bronski Beat

Free Program / Programme libre
Moulin Rouge

ISU BIO

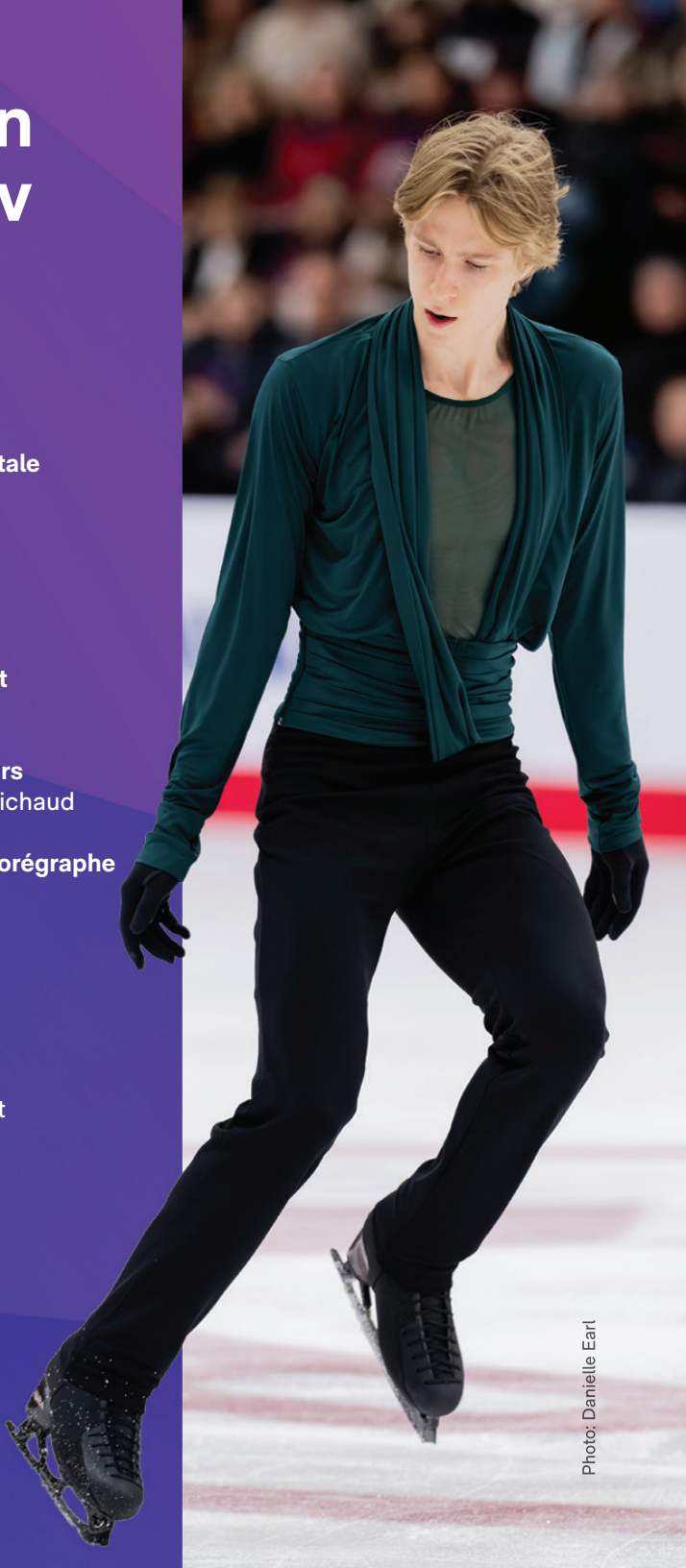

Photo: Danielle Earl

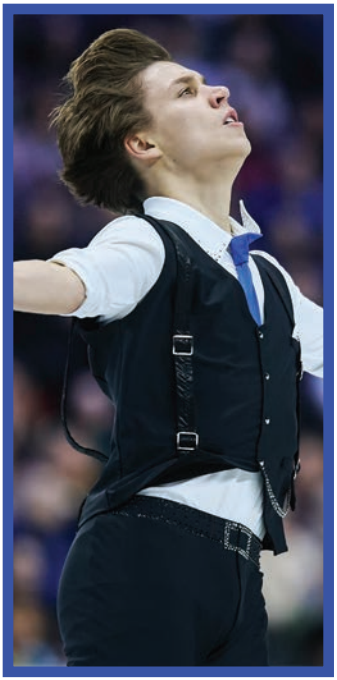

Photo: ISU

Georgii Reshtenko

Men / Hommes
Czechia / Tchéquie

Training Locations / Sites d'entraînement
Irvine, USA / É.-U.
Prague, CZE

Coaches / Entraîneurs
Rafael Arutyunyan, Michal Brezina

Choreographers / Chorégraphes
Shae-Lynn Bourne, Adam Solya

ISU BIO

Mihhail Selevko

Men / Hommes
Estonia / Estonie

Training Locations / Sites d'entraînement
Tallinn, EST
Irvine, USA / É.-U.

Coaches / Entraîneurs
Rafael Arutyunyan, Svetlana Varnavskaja

Choreographer / Chorégraphe
Adam Solya

ISU BIO

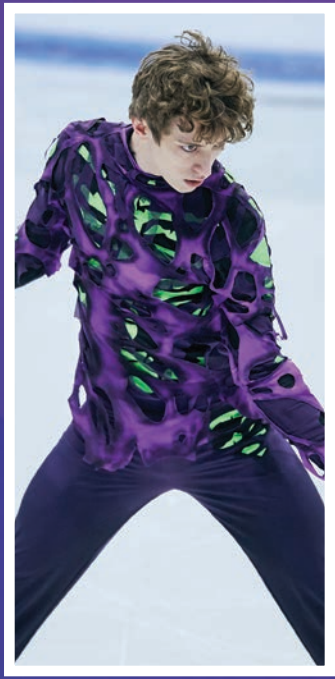

Photo: ISU

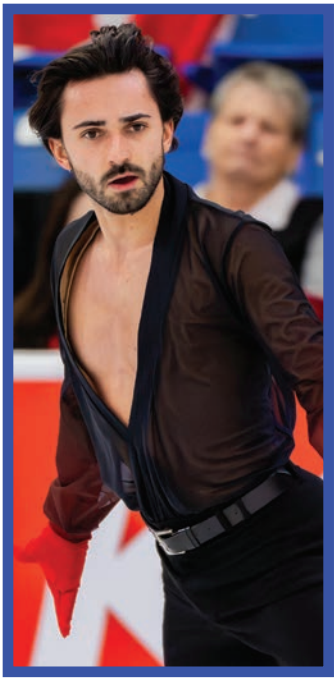

Photo: Danielle Earl

Kevin Aymoz

Men / Hommes
France

Training Locations / Sites d'entraînement
Grenoble, FRA, Miami, USA / É.-U.
Lausanne, SUI

Coaches / Entraîneurs
Françoise Bonnard, Silvia Fontana

Choreographer / Chorégraphe
Kevin Aymoz

ISU BIO

Genrikh Gartung

Men / Hommes
Germany / Allemagne

Training Location / Site d'entraînement
Oberstdorf GER / ALL

Coaches / Entraîneurs
Ria Schiffner, Niko Ulanovsky

Choreographers / Chorégraphes
Nikolai Morozov, Joti Polizoakis

ISU BIO

Photo: ISU

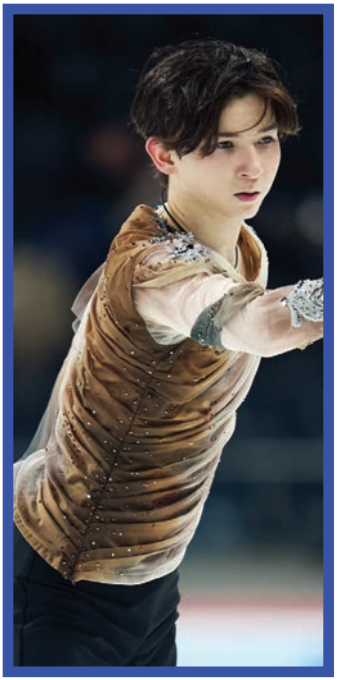

Photo: ISU

Rio Nakata

Men / Hommes
Japan / Japon

Training Location / Site d'entraînement
Chiba, JPN

Coaches / Entraîneurs
Momoe Nagumo, Kensuke Nakaniwa, Makoto Nakata, Nina Takeno, Aya Tanoue

Choreographers / Chorégraphes
Shae-Lynn Bourne, Misha Ge

ISU BIO

Kazuki Tomono

Men / Hommes
Japan / Japon

Training Locations / Sites d'entraînement
Osaka, JPN, Izumisano, JPN
Takaishi, JPN

Coaches / Entraîneurs
Taijin Hiraike, Akari Sugita, Yukako Sugita

Choreographer / Chorégraphe
Shae-Lynn Bourne

ISU BIO

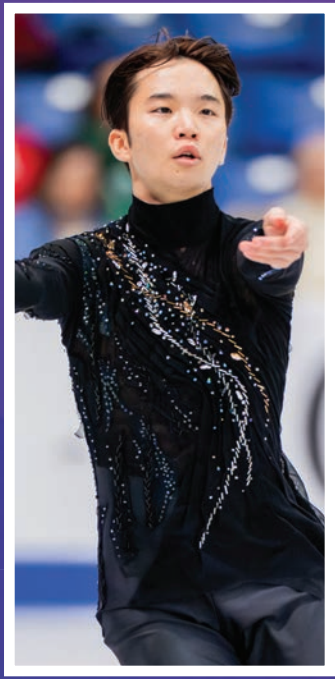

Photo: Danielle Earl

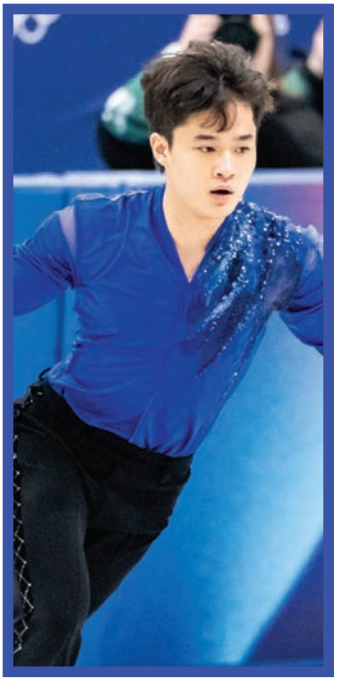

Photo: ISU

Hyungyeom Kim

Men / Hommes
Republic of Korea
/ République de Corée

Coach / Entraîneur
Hyungkyung Choi

Choreographers / Chorégraphes
Misha Ge, Yeaji Shin

ISU BIO

Kyrylo Marsak

Men / Hommes
Ukraine

Training Locations / Sites d'entraînement
Kyiv, UKR
Peurunka, FIN

Coach / Entraîneure
Alina Mayer-Virtanen

Choreographer / Chorégraphe
Ekaterina Ivleva Guarise

ISU BIO

Photo: ISU

Photo: ISU

Liam Kapeikis

Men / Hommes
United States / États-Unis

Training Location / Site d'entraînement
Richmond, CAN

Coaches / Entraîneurs
Louise Kapeikis, Eileen Murphy, Keegan Murphy

Choreographers / Chorégraphes
Adrian Diaz, Madison Hubbell, Joey Russell

ISU BIO

YOUR TICKET COMES WITH PERKS

Ticket holders will have access to special local discounts and exclusive giveaways from participating Kelowna businesses and attractions throughout the weekend.

Discover the local discounts >

VOTRE BILLET A SES AVANTAGES

Les détenteurs de billets auront accès à des rabais spéciaux et à des cadeaux exclusifs offerts par des attractions et des commerces locaux participants de Kelowna tout au long du weekend.

Découvrez les rabais spéciaux >

2027 Nationals Nationaux

Jan. 12-17, 2027 • Mississauga, ON

Mississauga Sports and Entertainment Centre

TICKETS • BILLETS

SkateCanada.ca

SKATE CANADA MERCHANDISE

Shop.SkateCanada.ca

COLLECTION PATINAGE CANADA

CITIZEN

CITIZEN L

RAINELL

Eco-Drive **| POWERED BY ANY LIGHT**

50 ECO-DRIVE INNOVATION

Everything You Need to Know for the 2026-2027 ISU Grand Prix Series

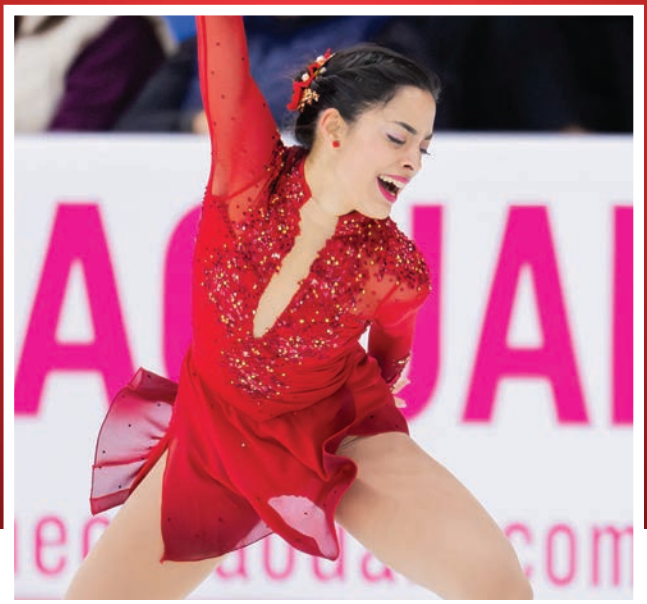

This October, the ISU Figure Skating Grand Prix Series kicks off, bringing together the world's top skaters in a high-stakes competition that will set the tone for the new quadrennial. Here's a breakdown of everything you need to know.

What is the ISU Grand Prix Series?

Launched in 1995 (originally called the ISU Champions Series), the Figure Skating Grand Prix Series (GP) is a six-event international circuit featuring the best senior skaters from around the world. Each stop is hosted by a different country, with points earned counting toward qualification for the Grand Prix Final, where only the top six athletes or teams in each discipline compete in December.

How are skaters selected for GP Assignments?

Skaters and teams are invited to compete on the GP circuit based on their results at the previous year's ISU World Championships, World Standings, and Season's Best scores, with each eligible skater or team receiving up to two assignments.

- Top finishers at the World Championships: The top 12 men and women automatically receive two Grand Prix assignments each. The top ten pairs and dance teams also lock in two events.
- Rankings & scores: Skaters ranked in the top 24 of either the ISU World Standings or the Season's Best list earn at least one assignment. For a skater or team to be eligible to compete, a minimum total score must have been achieved in the 2024/25 or 2025/26 season in an ISU event or a Challenger Series event. Exceptions apply to host country skaters, previously ranked skaters or split ranked couples who return with new partners.
- Host country: Each host nation can add up to three of their own skaters or teams per discipline.
- Eligibility rules: All competitors must be at least 17 years old by July 1, 2026, and meet minimum score requirements.

MARK YOUR CALENDARS! HERE'S THE FULL GP SCHEDULE:

GRAND PRIX DE FRANCE:
Angers, France - Oct. 23-25

SKATE CANADA INTERNATIONAL:
Kelowna, Canada - Oct. 30-Nov. 1

CUP OF CHINA:
Shenzhen, China - Nov. 6-8

SKATE AMERICA:
Everett, USA - Nov. 13-15

FINLANDIA TROPHY:
Helsinki, Finland - Nov. 20-21

NHK TROPHY:
Tokyo, Japan - Nov. 27-29

ISU FIGURE SKATING GRAND PRIX FINAL 2026
Chongqing, China - Dec. 10-13

Where to Watch:

All Grand Prix Events: ISU YouTube channel

Skate Canada International: Skate Canada Watch Page and CBC Gem

The 2026–2027 ISU Figure Skating Grand Prix Series promises plenty of excitement and an early glimpse at the skaters that could shape the next four years of competition. We can't wait to see how the season unfolds!

Tout ce que vous devez savoir à propos de la série du Grand Prix ISU 2026-2027

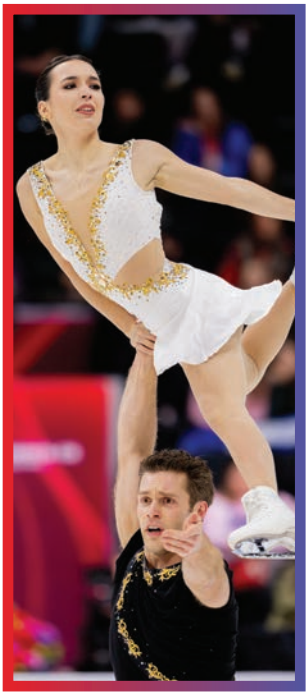

En octobre prochain, la Série du Grand Prix de patinage artistique de l'ISU débute, réunissant les meilleurs patineurs au monde dans le cadre de compétitions à enjeux élevés, qui donneront le ton pour le nouveau cycle quadriennal. Voici un aperçu de tout ce que vous devez savoir.

Qu'est-ce que la série du Grand Prix ISU?

Lancée en 1995 (initialement appelée Série des champions de l'ISU), la Série du Grand Prix de patinage artistique de l'ISU (GP) est un circuit international composé de six événements, qui mettent en vedette les meilleurs patineurs seniors du monde entier. Chaque étape a lieu dans un différent pays et les points accumulés comptent en vue de la qualification à la Finale du Grand Prix, où seuls les six meilleurs athlètes ou équipes de chaque discipline s'affrontent en décembre.

Comment les patineurs sont-ils sélectionnés pour les affectations au GP?

Les patineurs et les équipes sont invités à concourir sur le circuit du GP, en fonction de leurs résultats aux Championnats du monde ISU de l'année précédente, de leurs classements mondiaux et de leurs meilleures notes de la saison. Chaque athlète ou équipe admissible reçoit jusqu'à deux affectations.

- Meilleurs classements aux Championnats du monde : les 12 meilleurs hommes et femmes obtiennent automatiquement deux affectations au Grand Prix chacun. Les dix meilleures équipes de patinage en couple et de danse participent également à deux événements.
- Classements et notes : les patineurs classés parmi les 24 premiers dans les classements mondiaux de l'ISU ou figurant sur la liste des meilleures notes de la saison reçoivent au moins une affectation. Pour qu'un patineur ou une équipe soit admissible à concourir, une note totale minimale doit être obtenue au cours de la saison 2024-2025 ou 2025-2026, à un événement de l'ISU ou de la série Challenger. Des exceptions s'appliquent aux patineurs du pays hôte, aux patineurs précédemment classés ou aux équipes classées, mais qui se sont séparées et reviennent avec de nouveaux partenaires.
- Pays hôte : chaque pays hôte peut ajouter jusqu'à trois de ses propres patineurs ou équipes par discipline.
- Règlements en matière d'admissibilité : tous les compétiteurs doivent être âgés d'au moins 17 ans, d'ici le 1er juillet 2026, et satisfaire aux exigences concernant les notes minimales.

INSCRIVEZ CES DATES SUR VOTRE CALENDRIER! VOICI L'HORAIRE COMPLET DU GP :

GRAND PRIX DE FRANCE :
Angers, France - 23-25 oct.

INTERNATIONAUX PATINAGE CANADA :
Kelowna, Canada - 30 oct. - 1er nov.

COUPE DE CHINE :
Shenzhen, Chine - 6-8 nov.

SKATE AMERICA :
Everett, É.-U. - 13-15 nov.

TROPHÉE FINLANDIA :
Helsinki, Finlande - 20-21 nov.

TROPHÉE NHK :
Tokyo, Japon - 27-29 nov.

FINALE DU GRAND PRIX DE PATINAGE ARTISTIQUE :
Chongqing, Chine - 10-13 déc.

Où regarder les événements :

Tous les événements du Grand Prix :
Chaîne YouTube de l'ISU

Internationaux Patinage Canada :
Page « diffusion en direct » de Patinage Canada et CBC Gem

La série du Grand Prix ISU 2026-2027 s'annonce riche en suspense et promet un premier aperçu des patineurs qui pourraient marquer les quatre prochaines années de compétition. Nous avons hâte de voir comment la saison va se dérouler!

Sara-Maude Dupuis

Women • Femmes
Canada

Born / Née
June / Juin 3, 2005

Hometown / Ville natale
Montreal, Canada

Club
Patinage Anjou

Training Location / Site d'entraînement
Boucherville, Canada

Coach / Entraîneur
Stéphane Yvars

Choreographer / Chorégraphe
David Wilson

Music / Musique

Short Program / Programme court
Ray Of Light,
by / par Madonna

Free Program / Programme libre
The Thrill Is Gone Requiem,
by / par Raye

ISU BIO

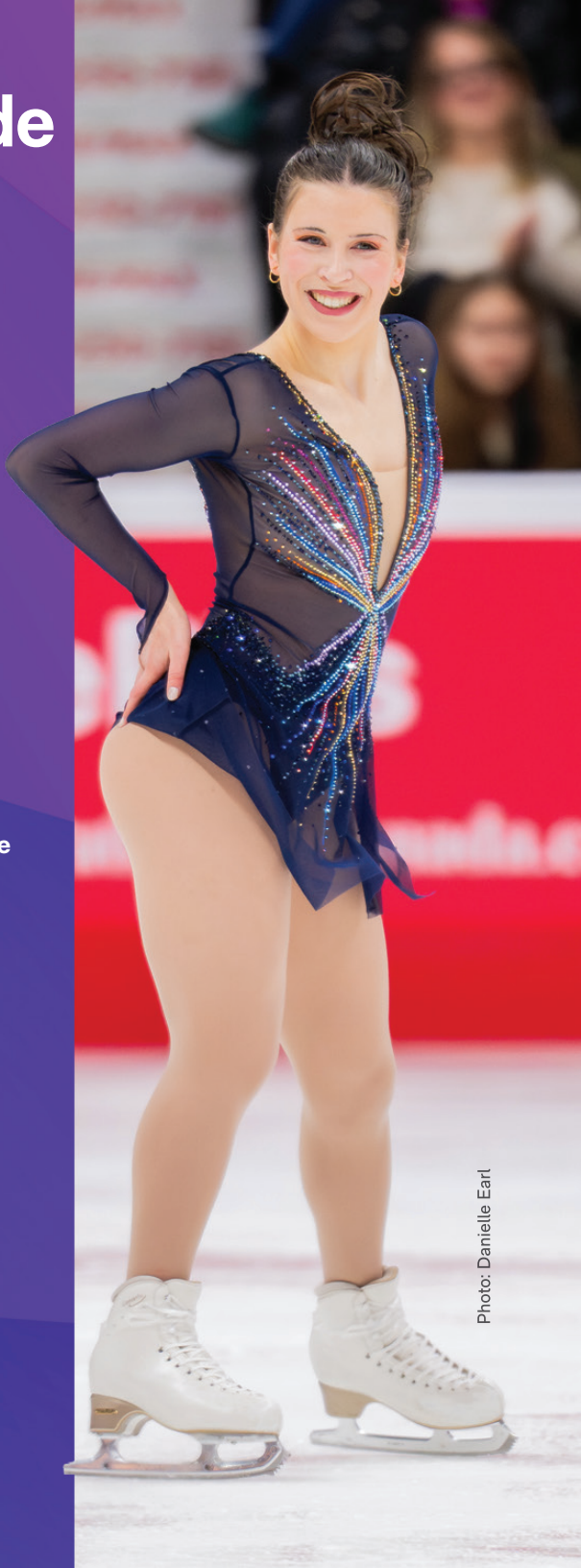

Photo: Danielle Earl

Fée Ann Landry

Women • Femmes
Canada

Born / Née
May / Mai 17, 2005

Hometown / Ville natale
Gatineau, Canada

Club
Patinage Gatineau

Training Location / Site d'entraînement
Gatineau, Canada

Coach / Entraîneure
Guylaine Blouin

Choreographers / Chorégraphes
David Wilson, Joey Russell

Music / Musique

Short Program / Programme court
Song for the Little Sparrow,
by / par Abel Korzeniowski

Free Program / Programme libre
The Mask of Zorro (Suite),
by / par James Horner
I Want to Spend My Lifetime Loving You, by / par James Horner
Quiero Vivir la Vida Amandote,
by / par James Horner

ISU BIO

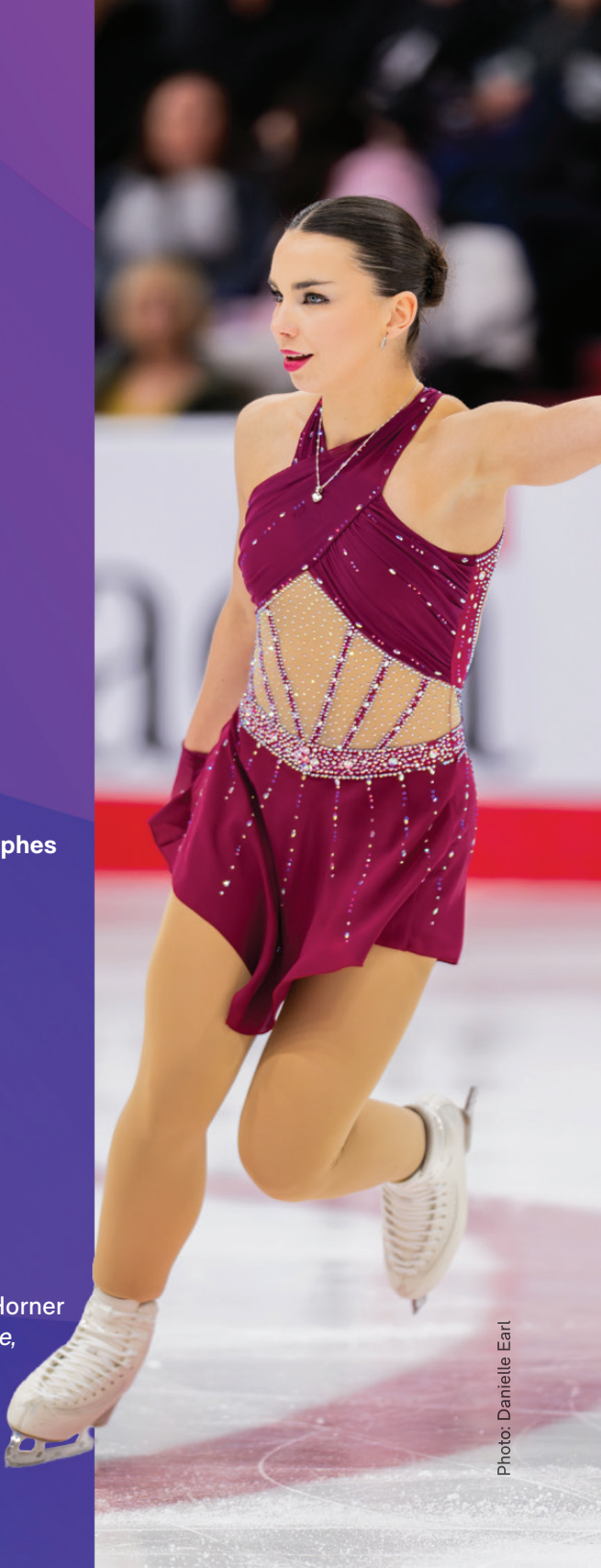

Photo: Danielle Earl

Madeline Schizas

Women • Femmes
Canada

Born / Née
Feb. / Fév. 14, 2003

Hometown / Ville natale
Oakville, Canada

Club
Milton SC

Training Location / Site d'entraînement
Milton, Canada

Coach / Entraîneure
Nancy Lemaire

Choreographers / Chorégraphes
Asher Hill, Alison Purkiss

Music / Musique

Short Program / Programme court
Why Don't You Do Right,
by / par Sinéad O'Connor
Sing, Sing, Sing

Free Program / Programme libre
Hymne à l'amour
La Foule

ISU BIO

Photo: Danielle Earl

Photo: Danielle Earl

Niina Petrokina

Women / Femmes
Estonia / Estonie

Training Location / Site d'entraînement
Tallinn, EST

Coach / Entraîneure
Svetlana Varnavskaja

Choreographers / Chorégraphes
Shae-Lynn Bourne, Alina Boyko, Mark Pillay

ISU BIO

Anna Pezzetta

Women / Femmes
Italy / Italie

Training Locations / Sites d'entraînement
Imatra, FIN / Bergamo, ITA / Assago, ITA

Coaches / Entraîneurs
Alisa Mikonsaari, Angelina Turenko

Choreographer / Chorégraphe
Adam Solya

ISU BIO

Photo: ISU

Photo: Nobuaki Tanaka

Saki Miyake

Women / Femmes
Japan / Japon

Training Location / Site d'entraînement
Kobe, JPN

Coaches / Entraîneurs
Mituko Graham, Masahiro Kawagoe, Sonoko Nakano

Choreographers / Chorégraphes
Misha Ge, Akiko Suzuki

ISU BIO

Mao Shimada

Women / Femmes
Japan / Japon

Training Location / Site d'entraînement
Kyoto, JPN

Coaches / Entraîneurs
Mie Hamada, Hiroaki Sato

Choreographers / Chorégraphes
Shae-Lynn Bourne, Kana Muramoto

ISU BIO

Photo: ISU

Photo: ISU

Sofia Samodelkina

Women / Femmes
Kazakhstan

Training Location / Site d'entraînement
Astana, KAZ
Los Angeles, USA / É.-U.

Coach / Entraîneur
Rafael Arutyunyan

Choreographers / Chorégraphes
Shae-Lynn Bourne, Joey Russell

ISU BIO

Yujae Kim

Women / Femmes
Republic of Korea
/ République de Corée

Coaches / Entraîneurs
Hyungkyung Choi, Nahyun Kim, Minseok Kim

Choreographers / Chorégraphes
Yeaji Shin, Kaitlyn Weaver

ISU BIO

Photo: ISU

Photo: ISU

Jia Shin

Women / Femmes
Republic of Korea
/ République de Corée

Training Location / Site d'entraînement
Seoul, KOR / COR

Coach / Entraîneure
Hyun Jung Chi

Choreographers / Chorégraphes
Shae-Lynn Bourne, Jeffrey Buttle

ISU BIO

Isabeau Levito

Women / Femmes
United States / États-Unis

Training Location / Site d'entraînement
New Jersey, USA / É-.U.

Coaches / Entraîneurs
Otar Japaridze, Slava Kuznetsov,
Yulia Kuznetsova

Choreographers / Chorégraphes
Otar Japaridze, Yulia Kuznetsova

ISU BIO

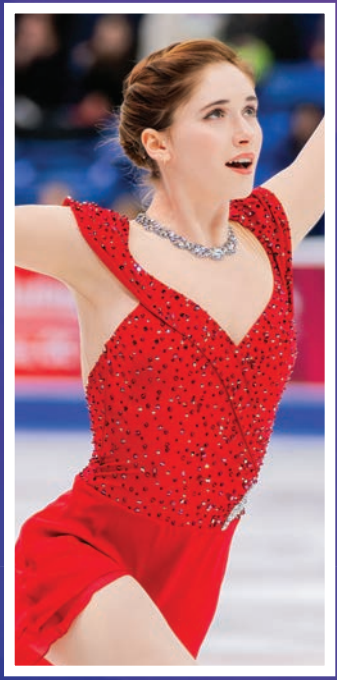

Photo: Danielle Earl

Get in the Halloween spirit at

SKATE FEST

Head to Skate Fest, our outdoor fan festival for two days of family-friendly fun.

Schedule

Friday, Oct. 30
15:30 – 18:00

Saturday, Oct. 31
11:00 – 17:00

Programming

- Live music
- Halloween crafts/treats
- Kids' games/activities
- Local vendors

... and more!

CONNECT WITH US

CONNECTEZ AVEC NOUS

FACEBOOK

INSTAGRAM

X

DAILYMOTION

YOUTUBE

TIKTOK

LINKEDIN

THREADS

PACHINCO & SLOT キコーナ

KICONA

まちのあかり

Ava Kemp / Yohnatan Elizarov

Pairs • Patinage en couple
Canada

Born / Nés
June / Juin 24, 2008
Dec. 2, 2003

Hometown / Ville natale
Winnipeg, Canada

Club
Granite Club

Training Location / Site d'entraînement
Toronto, Canada

Coach / Entraîneur
Kevin Dawe

Choreographers / Chorégraphes
Sandra Bezic, Jeffrey Buttle, David Wilson

Music / Musique

Short Program / Programme court
Not About Angels,
by / par Birdy
Indelible Impressio,
by / par Karl Hugo

Free Program / Programme libre
Clair de Lune,
by / par Claude Debussy

ISU BIO

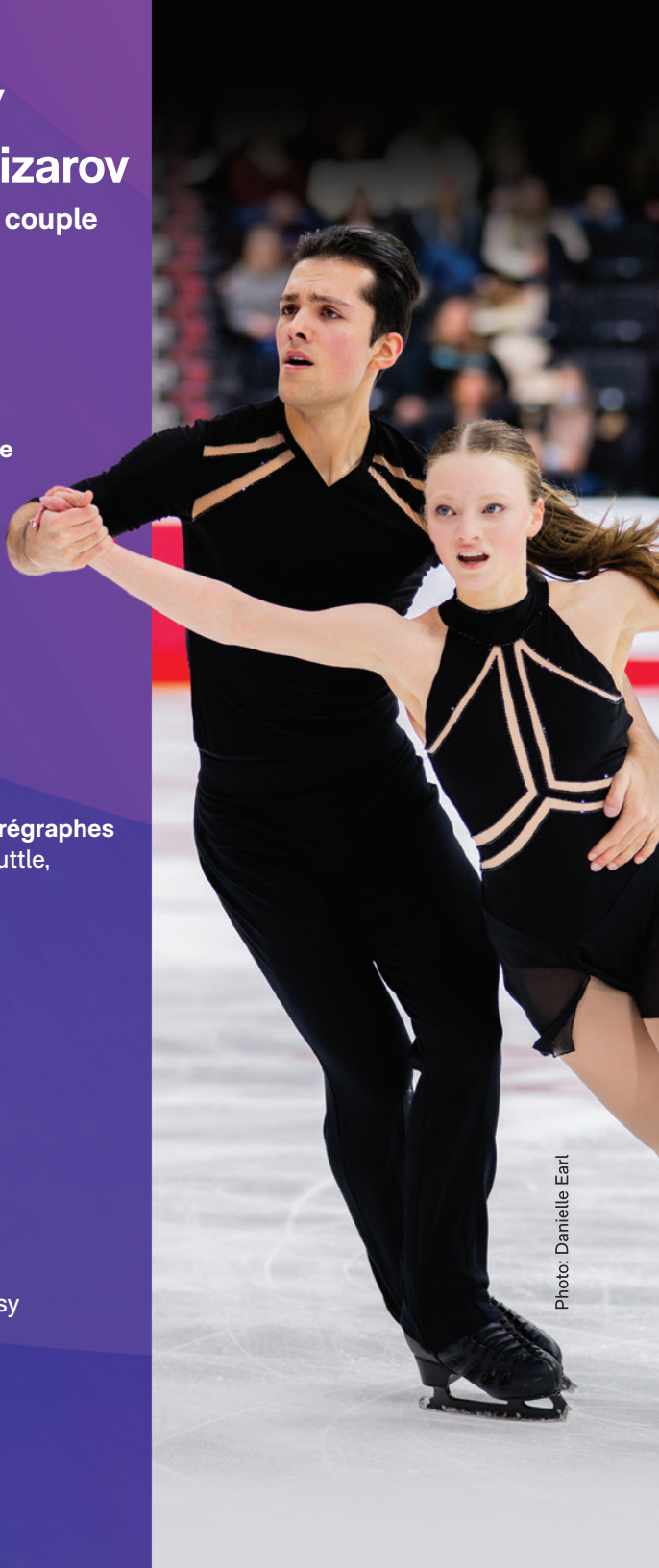

Photo: Danielle Earl

Lia Pereira / Trennt Michaud

Pairs • Patinage en couple
Canada

Born / Nés
March / Mars 5, 2004
Aug. / Août 22, 1996

Hometowns / Villes natales
Milton, Canada
Trenton, Canada

Clubs
Milton Skating Club
Trenton Figure Skating Club

Training Locations / Sites d'entraînement
Milton, Canada
Brantford, Canada

Coaches / Entraîneures
Nancy Lemaire, Alison Purkiss

Choreographers / Chorégraphes
Jean-Luc Baker, Adrian Diaz, Madison Hubbell, Alison Purkiss, Olivia Smart

Music / Musique

Short Program / Programme court
Baianá
Magalenha,
by / par Sergio Mendes

Free Program / Programme libre
Dawn of Faith,
by / par Eternal Eclipse

ISU BIO

Photo: Danielle Earl

Miyu Yunoki / Tristan Taylor

Pairs • Patinage en couple
Canada

Born / Nés
Jan. 13, 2006
Mar. 27, 2002

Hometowns / Villes natales
Nagoya, Japan / Japon
Wolseley, Canada

Club
Skate Regina

Training Location / Site d'entraînement
Colorado Springs, USA / É.-U.

Coaches / Entraîneurs
Drew Meekins, Natalia Mishkutenok, Sandy Straub

Choreographer / Chorégraphe
Drew Meekins

Music / Musique

Short Program / Programme court
ABBA Medley / Medley ABBA

Free Program / Programme libre
Clocks,
by / par Coldplay

ISU BIO

Photo: Danielle Earl

Photo: ISU

Anna Valesi / Martin Bidar

Pairs / Patinage en couple
Czechia / Tchéquie

Training Location / Site d'entraînement
Bergamo, ITA

Coaches / Entraîneurs
Valentina Bertolin, Ondrej Hotarek

Choreographers / Chorégraphes
Ondrej Hotarek, Luca Lanotte

ISU BIO

Irma Caldara / Riccardo Maglio

Pairs / Patinage en couple
Italy / Italie

Training Location / Site d'entraînement
Torino, ITA

Coaches / Entraîneurs
Cristiana Di Natale, Fabiana Di Natale, Lorenzo Marchei

Choreographer / Chorégraphe
Andrea Vaturi

ISU BIO

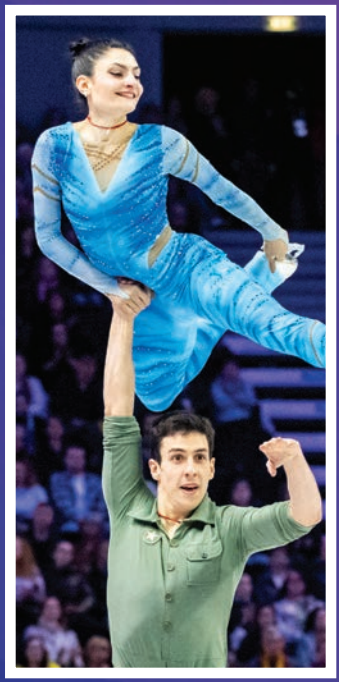

Photo: ISU

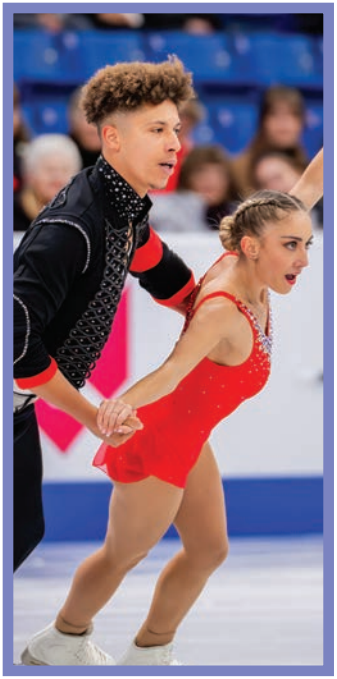

Photo: Danielle Earl

Oxana Vouillamoz / Tom Bouvart

Pairs / Patinage en couple
Switzerland / Suisse

Training Location / Site d'entraînement
Paris, FRA

Coaches / Entraîneurs
Lola Esbrat, Claude Péri

Choreographers / Chorégraphes
Arnaud Caffa, Natacha Lagouge, Stéphane Lambiel

ISU BIO

Sofiia Holichenko / Artem Darenskyi

Pairs / Patinage en couple
Ukraine

Training Location / Site d'entraînement
Dnipro, UKR

Coach / Entraîneur
Ihor Marchenko

Choreographer / Chorégraphe
Nadezhda Yavir

ISU BIO

Photo: ISU

Photo: ISU

Alisa Efimova / Misha Mitrofanov

Pairs / Patinage en couple
United States / États-Unis

Training Location / Site d'entraînement
Norwood, USA / É.-U.

Coaches / Entraîneurs
Olga Ganicheva, Alexei Letov

Choreographer / Chorégraphe
Renée Roca

ISU BIO

PIPER GILLES & PAUL POIRIER • KAETLYN OSMOND • AND MORE!

STARS ON ICE®

2026 HOLIDAY TOUR

COMING THIS DECEMBER!

DECEMBER 2	ST. JOHN'S, NL	MARY BROWN'S CENTRE
DECEMBER 4	SUMMERSIDE, PE	CREDIT UNION PLACE
DECEMBER 6	GATINEAU, QC	CENTRE SLUSH PUPPIE
DECEMBER 8	GUELPH, ON	SLEEMAN CENTRE
DECEMBER 10	OSHAWA, ON	TRIBUTE COMMUNITIES CENTRE
DECEMBER 13	CALGARY, AB	WINSPORT EVENT CENTRE
DECEMBER 15	REGINA, SK	BRANDT CENTRE
DECEMBER 18	VERNON, BC	KAL TIRE PLACE
DECEMBER 20	CRANBROOK, BC	WESTERN FINANCIAL PLACE

ON SALE NOW ★ STARSONICE.CA

SCAN FOR TICKETS

World Vision WMG

Stars on Ice and logo are registered trademarks of Trans World International, LLC. ©2026. All Rights Reserved.

2026 Challenge Défi

Nov. 26-29, 2026

Winnipeg, MB • Seven Oaks Arena

SkateCanada.ca

FOR A BETTER TOMORROW, FOR BETTER LIVES

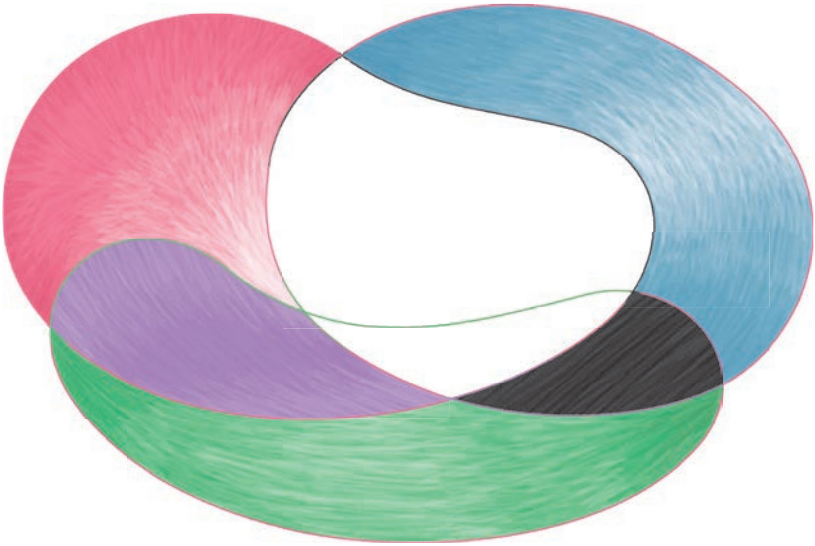

OrientalBio

オリエンタルバイオ株式会社
〒103-0023東京都中央区日本橋本町1-5-4 住友不動産日本橋ビル1階
www.orientalbio.jp/

2027 Trophy | Trophée

Feb. 3-7, 2027

Dartmouth, NS • RBC Centre

SkateCanada.ca

Marie-Jade Lauriault / Romain Le Gac

Ice Dance • Danse sur glace
Canada

Born / Nés
Nov. 10, 1996
May / Mai 31, 1995

Hometowns / Villes natales
Ste-Anne-Des-Plaines, Canada
Laval, Canada

Club
CPA Ste-Anne-Des-Plaines

Training Locations / Sites d'entraînement
London, Canada
Montreal, Canada

Coach / Entraîneur
Scott Moir

Choreographers / Chorégraphes
Samuel Chouinard, Adrian Diaz, Romain Haguenauer, Madison Hubbell, Scott Moir

Music / Musique

Short Program / Programme court
The Dancing Cat, by / par Henry Mancini
Voices of Spring, Op. 410, by / par Johann Strauss II
Glitz at the Ritz, by / par Jules Gaia

Free Program / Programme libre
Horizon Ouverture, by / par Daft Punk
Prime (2012 Unfinished), by / par Daft Punk
Horizon (Japan CD), by / par Daft Punk

ISU BIO

Photo: Danielle Earl

Alyssa Robinson / Jacob Portz

Ice Dance • Danse sur glace
Canada

Born / Nés
Apr. / Avr. 29, 2003
June / Juin 30, 2001

Hometowns / Villes natales
Ridgetown, Canada
Calgary, Canada

Club
Calalta CSC

Training Location / Site d'entraînement
Komoka, Canada

Coaches / Entraîneurs
Adrian Diaz, Madison Hubbell, Cara Moir, Sheri Moir, Scott Moir, Justin Trojek

Choreographers / Chorégraphes
Madison Hubbell, Scott Moir

Music / Musique

Short Program / Programme court
The Artist soundtrack / piste sonore de *L'artiste*

Free Program / Programme libre
Blues for Charlie Parker
by / par Tony Scott
A Song For You,
by / par Donny Hathaway

ISU BIO

Photo: Danielle Earl

Layla Veillon / Alexander Brandys

Ice Dance • Danse sur glace
Canada

Born / Nés
June / Juin 5, 2006
June / Juin 10, 2005

Hometown / Ville natale
London, Canada

Club
Ilderton Skating Club

Training Location / Site d'entraînement
London, Canada

Coach / Entraîneur
Scott Moir

Choreographers / Chorégraphes
Adrian Diaz, Cara Moir

Music / Musique

Short Program / Programme court
Innuendo, by / par Queen
The Millionaire Waltz, by / par Queen

Free Program / Programme libre
TRON: Legacy medley / Medley *TRON: L'Héritage* by / par Daft Punk

ISU BIO

Photo: Danielle Earl

Photo: Danielle Earl

Evgeniia Lopareva / Geoffrey Brissaud

Ice Dance / Danse sur glace
France

Training Location / Site d'entraînement
Montreal, CAN

Coaches / Entraîneurs
Pascal Denis, Marie-France Dubreuil, Romain Haguenauer, Patrice Lauzon

Choreographers / Chorégraphes
Marie-France Dubreuil, Romain Haguenauer

ISU BIO

Lilah Fear / Lewis Gibson

Ice Dance / Danse sur glace
Great Britain / Grande-Bretagne

Training Location / Site d'entraînement
Montreal, CAN

Coaches / Entraîneurs
Marie-France Dubreuil, Romain Haguenauer, Patrice Lauzon

Choreographers / Chorégraphes
Samuel Chouinard, Romain Haguenauer, Randy Strong

ISU BIO

Photo: Danielle Earl

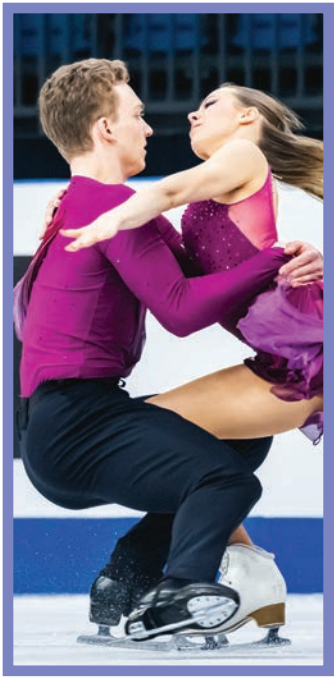

Photo: ISU

Noemi Maria Tali / Noah Lafornara

Ice Dance / Danse sur glace
Italy / Italie

Training Locations / Sites d'entraînement
Assago, ITA
Newington, USA / É.-U.

Coaches / Entraîneurs
Brunilde Bianchi, Melissa Gregory, Denis Pethukov, Valter Rizzo

Choreographers / Chorégraphes
Stefano Atti, Enio Cordoba, Oksana Grishuk, Denis Pethukov

ISU BIO

Iryna Pidgaina / Artem Koval

Ice Dance / Danse sur glace
Ukraine

Training Location / Site d'entraînement
Vienna, AUT

Coach / Entraîneure
Galina Churilova

Choreographers / Chorégraphes
Galina Churilova, Oleksandra Nazarova, Maksym Nikitin

ISU BIO

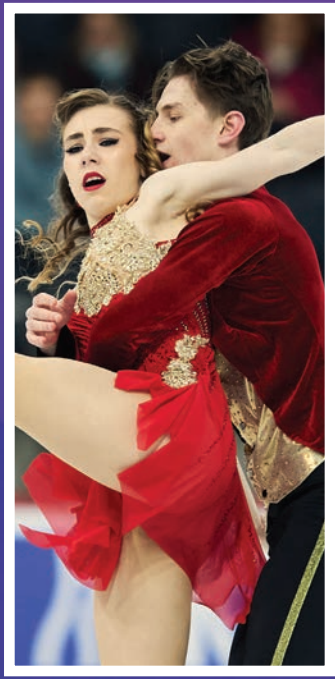

Photo: ISU

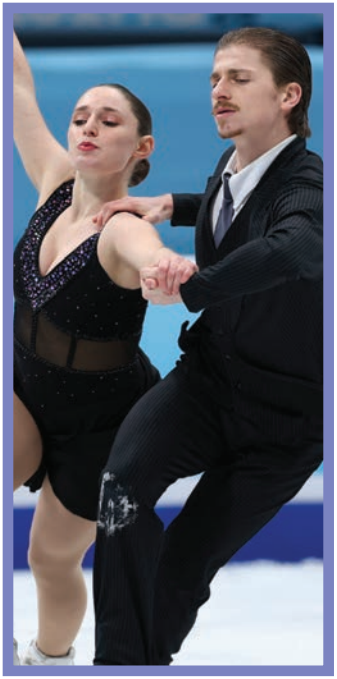

Photo: ISU

Oona Brown / Gage Brown

Ice Dance / Danse sur glace
United States / États-Unis

Training Locations / Sites d'entraînement
Long Island, USA / É.-U.
Montreal, CAN

Coaches / Entraîneurs
Inese Bucevica, Samuel Chouinard, Joel Dear, Marie-France Dubreuil, Romain Haguenauer, Patrice Lauzon

Choreographers / Chorégraphes
Inese Bucevica, Samuel Chouinard, Joel Dear, Romain Haguenauer

ISU BIO

Caroline Green / Michael Parsons

Ice Dance / Danse sur glace
United States / États-Unis

Training Location / Site d'entraînement
Canton, USA / É.-U.

Coaches / Entraîneurs
Tanith White, Greg Zuerlein

Choreographers / Chorégraphes
Jean-Luc Baker, Krisilyn Frazier, Caroline Green, Michael Parsons, Tanith White, Greg Zuerlein

ISU BIO

Photo: ISU

Photo: Daphne Backman

Katarina Wolfkostin / Dimitry Tsarevski

Ice Dance / Danse sur glace
United States / États-Unis

Training Location / Site d'entraînement
Canton, USA / É.-U.

Coaches / Entraîneurs
Tanith Belbin, Brooke O'Keefe, Greg Zuerlein

Choreographers / Chorégraphes
Tanith Belbin, Dmitry Chaplin, Anna Matuszewski, Greg Zuerlein

ISU BIO

2025 MEDALLISTS
MÉDAILLÉS DE 2025

Men / Hommes	
1	**Ilia Malinin** (USA / É.-U.)
2	**Aleksandr Selevko** (EST)
3	**Kao Miura** (JPN)

Women / Femmes	
1	**Mone Chiba** (JPN)
2	**Isabeau Levito** (USA / É.-U.)
3	**Ami Nakai** (JPN)

Pairs / Patinage en couple	
1	**Deanna Stellato-Dudek / Maxime Deschamps** (CAN)
2	**Minerva Fabienne Hase / Nikita Volodin** (GER / ALL)
3	**Ellie Kam / Danny O'Shea** (USA / É.-U.)

Ice Dance / Danse sur glace	
1	**Piper Gilles / Paul Poirier** (CAN)
2	**Allison Reed / Saulius Ambrulevicius** (LTU)
3	**Marjorie Lajoie / Zachary Lagha** (CAN)

2027 Cup Coupe

Feb. 26-28, 2027

St. John's, NFLD • Mary Brown's Centre

SkateCanada.ca

Uplifter

Software for sports

What we do

Elevating the skating experience

Uplifter is the leading software platform designed specifically for figure skating clubs, coaches, and athletes. Our mission is to reduce administrative burdens so clubs can focus on what matters most: athlete development and community growth.

Empowering Clubs with Cutting-Edge Tools

From small clubs to large associations, Uplifter equips organizations with everything they need to thrive — from easy registrations and payments to skill tracking aligned with Long-Term Development (LTD) pathways. With the right technology, clubs can streamline operations, support athletes at every stage, and build stronger skating communities.

Transforming your club's success.

Real-Time Registrations & Waitlists
Simplify sign-ups and manage demand with automated waitlists.

Secure Online Payments
Offer families a safe, seamless checkout experience.

Automated Discounts & Memberships
Apply discounts and manage memberships effortlessly.

Coach Assignment & Notes
Assign coaches, track development, and share progress.

Family Accounts and Skater Profiles
Keep families connected with personalized athlete progress tracking.

Skill Tracking & Digital Report Cards
Aligned with LTD pathways for a structured athlete journey.

Targeted Email Tool
Communicate directly with members.

Comprehensive Reports
Access real-time financial, registration, and performance data.

Easy Website Builder
Build and update a professional club website with ease.

Music File Management
Upload and manage program music securely.

Since 2013, Uplifter has successfully empowered

4 MILLION ACTIVE ATHLETES

1,500 SPORTS CLUBS & TEAMS

200 SPORT GOVERNING BODIES

Contact us today to learn how we can support your club

uplifterinc.com info@uplifterinc.com @ uplifterinc

LA COLLATION PRÉFÉRÉE DES ATHLÈTES DU CANADA ?

POULET.
TOUJOURS GAGNANT !

CHICKEN FARMERS OF CANADA
LES PRODUCTEURS DE POULET DU CANADA

ÉLEVÉ PAR UN PRODUCTEUR CANADIEN

Skate Canada International
Internationaux Patinage Canada

Thank you sponsors / Grand merci à nos partenaires

National Partners / Partenaires nationaux

Corporate Traveller Powered by melon

Chicken Farmers of Canada / Les producteurs de poulet du Canada

Uplifter

Sport Partners / Partenaires sportifs

Own the Podium / À nous le podium

Funding Partners / Partenaires financiers

Canada

British Columbia — Supported by the Province of British Columbia

City of Kelowna

KELOWNA

Broadcast Partner / Partenaire de diffusion

CBC SPORTS

Official Supplier / Fournisseur officiel

Event Technology

Event Partners / Commanditaires de l'événement

Cyclone Taylor Figure Skating